

sportland

CORPORATIVE PADEL LEAGUE

Campionati e Tornei di padel dedicati alle aziende milanesi e agli studi professionali





Overview

Sportland, all'interno di tutte le sue attività sportive, organizza progetti dedicati alle aziende.

La mission si articola in due punti:

- promuovere e favorire l'attività fisica tra persone abituate alla routine della vita d'ufficio
- utilizzare lo sport come strumento di team building per iniziative di welfare aziendale;

Il **Campionato** si articolerà in:

- **Apertura**, dal 23 Ottobre al 5 Dicembre 2023
- **Clausura**, dal 19 Febbraio al 12 Aprile 2024

Tornei "one shot":

- **Sabato 11 Novembre**
- **Sabato 9 Marzo**



Tornei 2vs2



Doppio maschile



Doppio misto

Formula del Torneo

Il campionato e i tornei "one shot" sono riservati alle aziende e agli studi professionali (commercialisti, avvocati, notai). Per garantire il livello amatoriale della competizione potranno partecipare soltanto giocatori non tesserati FIT oltre il livello 5 NC.

Ogni squadra, per ogni giornata, dovrà schierare in campo:

- 1 doppio misto
- 1 doppio maschile

La scelta della coppia mista uomo-donna è volta a favorire il team building all'interno dell'azienda.

Il Campionato si disputerà nella seguente fascia oraria:

- Lunedì-Venerdì 20:00-24:00 (slot da due ore)
- Sabato e domenica dalle 9:00 alle 20:00 (slot da due ore)

Il Torneo "one shot" si disputerà nella seguente fascia oraria:

- Sabato dalle 9:00 alle 13:00

Le partite si svolgeranno al meglio dei 2 set. In caso di parità, il terzo set verrà assegnato al Tie Break.

Le squadre verranno divise in gironi con un minimo garantito di 5 giornate.

CHI GIOCA

- Ogni squadra avrà la possibilità di schierare un massimo di 2 giocatori esterni all'azienda (Wild Card), che non potranno essere tesserati FIT di qualsiasi categoria.

Dove si gioca

Ciascuna squadra potrà scegliere il proprio centro sportivo tra quelli sotto elencati:

1. vamos! QUARTOSPORT | Via A. Graf, 4 - Milano • 4 campi da Padel
2. vamos! CIMIANO | Via Don G. Calabria, 16 - Milano • 3 campi da Padel
3. vamos! PERO | Via Papa Giovanni XXIII, 6 - Pero (MI) • 2 campi da Padel

Il costo di utilizzo dei campi è di € 12 a persona in tutti i centri sportivi.

Pertanto, il costo a squadra per ogni turno è di € 48 da pagare direttamente al circolo ospitante.

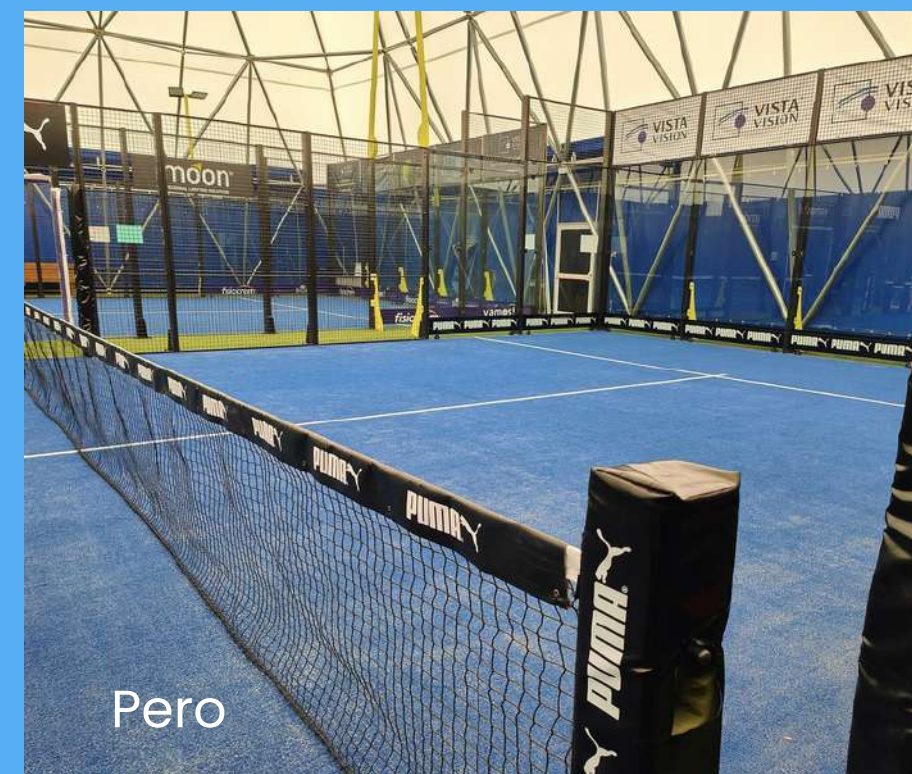



Comunicazione



COMMUNITY



SOCIAL



SITO WEB

Il torneo verrà seguito da Sportland Media House.

Nel sito web dedicato (corporatechallenge.it) verranno pubblicate news sulla competizione.

Sarà presente, inoltre, una sezione dedicata a risultati e classifiche.

Sui social verranno pubblicati contenuti esclusivi come foto e video.

I canali ufficiali saranno la pagina Facebook [@corporatechallenge](https://www.facebook.com/corporatechallenge) e l'account Instagram [@vamospadelmilano](https://www.instagram.com/vamospadelmilano).





Formazione

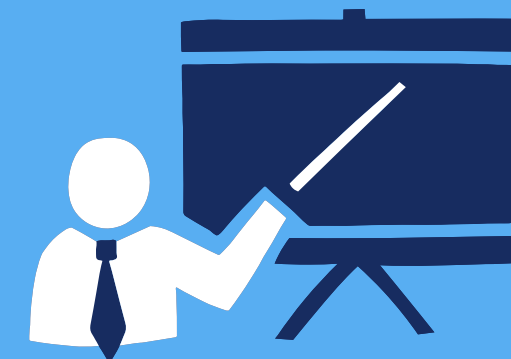

Prima dell'inizio del torneo ogni squadra potrà usufruire, insieme ai nostri istruttori qualificati, di Clinic formativi per conoscere meglio le regole del gioco e affinare la propria tecnica.

Durata e obiettivi della formazione verranno personalizzati in base alle esigenze dell'azienda. I Clinic si svolgeranno nei centri di Quartosport, Cimiano e Pero.

Premiazioni



Trofei

Coppe per le prime
4 coppie
classificate



Torneo Nazionale

Ai primi classificati:
partecipazione gratuita al
Torneo Clinic Riviera Padel
Fun di Cattolica (Giugno
2024), con soggiorno di 2
notti, per 4 persone (2
maschili e 2 femminili) del
valore di oltre € 900,00.



Cena di squadra

Ai secondi
classificati:
cena per quattro
persone presso
Ristorante Donati.



Materiali

Premi offerti dai
nostri partner



Pricing (squadre da 6 persone)

€ 290,00 + IVA · Campionato Apertura o Clausura

€ 140,00 + IVA · Torneo "One Shot"

TESSERAMENTI OLTRE LE 6 PERSONE: 50 €+ IVA / CAD.

Il costo di iscrizione comprende:

- Partecipazione al torneo
- Assicurazione
- Kit gara (maglia brandizzata) per 6 persone
- Gadget offerti dai nostri partner
- Gestione del torneo
- Sito web/app dedicato
- Serata di presentazione e festa di premiazione

Scadenza iscrizioni: 30 Settembre

Contatti

02.48.00.88.12 · 335 80.74.412

corporate@sportland.milano.it · info@corporatechallenge.it · www.corporatechallenge.it