



ENTE DI PROMOZIONE  
SPORTIVA  
RICONOSCIUTO  
DAL CONI

# VADEMECUM O.P.E.S. ITALIA

## AFFILIAZIONE

### PROCEDURE

Le domande di affiliazione da parte delle Associazioni devono essere presentate all'organismo di base competente o in alternativa ai Responsabili di Settore utilizzando il modello preposto e scaricabile dal sito [www.opesitalia.it](http://www.opesitalia.it) denominato "modulo di affiliazione".

I documenti che le Associazioni devono presentare ai Comitati sono:

- domanda di affiliazione ad O.P.E.S.
- atto costitutivo e statuto associativo
- documento del legale rappresentante
- certificato di attribuzione del codice fiscale/o partita iva
- nulla osta per il trattamento dei dati personali
- attestazione di pagamento delle quote di affiliazione e tesseramento

Il Comitato, dopo aver verificato la rispondenza della documentazione ai parametri dell'Ente, istruisce la domanda provvedendo all'iscrizione dell'Associazione all'interno del database O.P.E.S., inserendo obbligatoriamente tutti gli allegati e verificando, nel caso in cui l'associazione voglia l'iscrizione al Registro Nazionale del Coni, che sia flaggata la casella "da iscrivere al registro CONI". Una volta iscritta all'interno del Database, la Segreteria Nazionale provvede all'affiliazione assegnando un codice identificativo ed eventualmente procedendo con l'iscrizione al Registro Coni. Il Comitato, terminate tutte le procedure di verifica, può procedere al Tesseramento richiedendo l'attribuzione delle tessere alla Segreteria Nazionale, la quale, parallelamente alla spedizione procederà all'attivazione sul database. E' possibile a questo punto il caricamento dei tesserati nella sezione "Tesseramento" del database, operazione indispensabile poichè propedeutica all'apertura di una eventuale pratica di infortunio.

### SPECIFICHE PER ISCRIZIONE AL REGISTRO CONI

O.P.E.S., in relazione alla procedura di iscrizione al Registro Nazionale delle Associazioni e Società Sportive Dilettantistiche, ricorda che l'iscrizione è indispensabile per tutte le A.S.D. che vogliono essere riconosciute come tali, che vogliono usufruire delle agevolazioni fiscali previste dalla vigente normativa ed accedere ai contributi delle Regioni, Province, Comuni e CONI. È inoltre obbligatorio che gli statuti, oltre ai requisiti richiesti dall'art. 90 della Legge 27/12/2002 n. 289 e successive modifiche, siano conformi alle direttive CONI ed O.P.E.S..

O.P.E.S. utilizza per l'iscrizione al registro un iter informatico che permette l'iscrizione della società in tempo reale. E' importante ricordare però che il CONI, in automatico, trasmette all'indirizzo di posta elettronica associato alla società una mail contenente il login di identificazione composto da login e password, che consente l'ingresso nel programma del Registro per la stampa del certificato di iscrizione.

## TESSERAMENTO

### PROCEDURE

Per la stagione 2016/2017 tutte le procedure di tesseramento e di denuncia infortunio dovranno avvenire obbligatoriamente attraverso il database. Dopo la ricezione della ricevuta di pagamento delle tessere infatti, la Segretaria Nazionale attiverà per il comitato richiedente la possibilità di poter iscrivere i propri atleti. Il tesseramento avverrà compilando nel campo Tesseramento all'interno dell'associazione affiliata, tutti i dati dell'atleta, dei dirigenti o dei tecnici. Solo a questo punto l'atleta può considerarsi tesserato con O.P.E.S.

## ATTIVITA' SPORTIVE E FORMATIVE

Da quest'anno è obbligatorio che ogni Comitato fornisca entro 48 ore dalla data di svolgimento, tutti i dettagli delle manifestazioni sportive e formative in programma. Le informazioni dovranno essere caricate all'interno di un apposito spazio presente nel database interno.

## SPECIFICHE ASSICURATIVE



Assicurato	Il soggetto il cui interesse è protetto dall'assicurazione.
Associato	Ogni singolo soggetto iscritto o aderente alla Contraente compreso in copertura.
Beneficiario	L'Assicurato stesso. In caso di morte ed in mancanza di designazione saranno beneficiari gli eredi legittimi e/o testamentari dell'Assicurato.
Day Hospital	Struttura sanitaria avente posti letto per degenza diurna, autorizzata ad erogare prestazioni chirurgiche o terapie mediche eseguite da medici specialisti, con redazione di cartella clinica.
Indennizzo	La somma dovuta dall'Assicuratore in caso di sinistro.
Infortunio	Ogni evento dovuto a causa fortuita violenta ed esterna, che produca lesioni corporali obiettivamente constatabili, le quali hanno per conseguenza la morte, una invalidità permanente o una inabilità temporanea.
Invalità permanente	Perdita o diminuzione definitiva ed irrimediabile della capacità ad attendere ad un qualsiasi lavoro proficuo, indipendentemente dalla professione svolta.
Inabilità temporanea	Temporanea incapacità fisica dell'Assicurato ad attendere alle proprie occupazioni.
Trattamento chirurgico	Provvedimento terapeutico cruento attuato da medico/specialista con necessità di almeno un pernottamento in istituto di cura.
Istituto di cura	Istituto universitario, ospedale, casa di cura, Day Hospital regolarmente autorizzati all'erogazione dell'assistenza ospedaliera. Non sono convenzionalmente considerati istituti di cura gli stabilimenti termali, le strutture che hanno prevalentemente finalità dietologiche, le case di cura per convalescenza o lungodegenza o per soggiorni, le strutture per anziani.
Ricovero	Periodo di degenza in istituto di cura. Viene considerata ricovero anche la degenza avvenuta in regime di Day Hospital, purchè certificata da cartella clinica.
Premio	La somma dovuta dal Contraente all'Assicuratore.
Rischio	La probabilità che si verifichi il sinistro.
Sinistro	Il verificarsi del fatto dannoso per il quale è prestata la garanzia assicurativa.
Tesserato	Ogni singolo soggetto tesserato all'O.P.E.S.
Massimale	L'importo massimo della prestazione dell'Assicuratore.
Scoperto	L'importo da calcolarsi in misura percentuale sul danno, che per ciascun sinistro liquidato a termini di polizza, viene dedotto dall'indennizzo. Detto importo rimane a carico dell'Assicurato che non può, sotto pena di decadenza da ogni diritto all'indennizzo, farlo assicurare da altri.

## Tessera Giornaliera

Per tessera giornaliera categoria G si intende la tessera rilasciata a fronte dello svolgimento delle attività a carattere temporaneo (durata copertura max 24 ore). L'contraente provvederà a mettere a disposizione alla compagnia con preavviso di almeno 48 ore l'inizio dell'evento a carattere temporaneo, e la relativa disciplina sportiva che ne sarà oggetto. Il numero delle tessere attivate verrà comunicato al termine dell'evento stesso in base al numero effettivo dei partecipanti. Al fine di garantire il diritto di verifica da parte della compagnia relativamente agli eventi oggetto della copertura assicurativa valgono le evidenze ufficiali riportate nel registro coni nazionale consultabile online [www.coni.it](http://www.coni.it)

## Soggetti Assicurati

L'Assicurazione vale per tutti i Tesserati all'Organizzazione per l'Educazione allo Sport.

## Estensione territoriale

L'Assicurazione vale per il mondo intero. Il pagamento dell'indennizzo verrà effettuato in Euro e comunque in Italia

## Limiti di età

L'Assicurazione viene prestata senza limiti di età.

## Art.3.Oggetto del rischio

L'Assicurazione, nei termini e con i limiti in seguito indicati, vale per gli Infortuni che l'Assicurato subisca nello svolgimento di qualsiasi attività rientrante negli scopi della Contraente, a titolo esemplificativo e non limitativo:

in occasione di attività sportive, ricreative e culturali autorizzate e/o riconosciute e/o organizzate sotto l'egida dell'Organizzazione per l'Educazione allo Sport, gare, allenamenti, durante le indispensabili azioni preliminari e finali di ogni gara o di allenamento, durante lo svolgimento di concorsi e/o manifestazioni sportive, ricreative e culturali autorizzate e/o organizzate sotto l'egida dell'Organizzazione per l'Educazione allo Sport per tutte le attività e discipline riconosciute.

Le predette garanzie saranno operanti sempreché documentate dall'OPES - Organizzazione per l'Educazione allo Sport o dalle sue Strutture Periferiche competenti.

## Esclusioni

L'Assicurazione non è operante per gli eventi derivanti da:

- a. uso e guida di natanti a motore, mezzi di locomozione subacquea;
- b. abuso di alcolici e psicofarmaci o dall'uso non terapeutico di stupefacenti o allucinogeni;
- c. guida e uso, anche come passeggero, di mezzi di locomozione aerea;
- d. azioni delittuose dell'assicurato;
- e. movimenti tellurici, inondazioni, ed eruzioni vulcaniche;
- f. guerra e insurrezione, salvo per i primi 14 giorni qualora l'assicurato risulti sorpreso dallo scoppio degli eventi bellici mentre si trova all'estero in un paese sino ad allora in pace
- g. trasmutazione del nucleo dell'atomo e radiazioni provocate artificialmente dall'accelerazione di particelle atomiche o da esposizione a radiazioni ionizzanti;
- h. da detenzione od impiego di esplosivi.
- i. da operazioni chirurgiche, trattamenti e cure mediche, non resi necessari da infortunio;
- j. da atti dolosi compiuti o tentati dall'Assicurato;

Sono esclusi dall'assicurazione gli infortuni direttamente derivanti dalla pratica di:

- k. **1\*** Speleologia - guidoslitta – alpinismo, escursionismo con accesso a nevai o ghiacciai e arrampicata libera;
- l. salto dal trampolino con sci e idrosci ;
- m. paracadutismo in tutte le sue forme - sport aerei e di volo in genere;
- n. caccia e tiro e Ciclismo su strada

**1\*** A parziale deroga / integrazione della lettera "K" l'assicurazione si intende operante per gli Infortuni derivanti dalla pratica delle seguenti attività purché svolte alla presenza di Istruttori o Accompagnatori qualificati:

- 1.** Alpinismo di base intendendosi per tale quello classificato: PD – Poco Difficile( Termine Francese universalmente riconosciuto identificativo del grado di difficoltà);
- 2.** Escursionismo senza accesso a nevai e ghiacciai;
- 3.** L'arrampicata Sportiva con Assicurazione vale a dire con l'utilizzo di misure e dispositivi di sicurezza che l'arrampicatore deve utilizzare per arrestare l'eventuale caduta durante la salita di una parete , come ad esempio: corda, imbracatura, moschettoni, rinvii, freno e punto di ancoraggio, Fix e Fittoni.

Si intende espressamente esclusa l'arrampicata senza assicurazione, compiuta in assenza di dispositivi di sicurezza.

Rinuncia alla rivalsa

L' Assicuratore rinuncia, a favore dell'Assicurato e dei suoi aventi diritto, al diritto di surrogazione di cui all'art. 1916 del codice civile verso i terzi responsabili dell'infortunio.

Persone non assicurabili

La garanzia assicurativa, non vale per le persone affette da alcolismo, tossicodipendenza, infezioni HIV, epilessia o dalle seguenti infermità mentali: schizofrenia, sindromi organiche -celebrali, forme maniaco depressive, stati paranoidi.

L' Assicurazione cessa con il manifestarsi di una delle predette condizioni.

Beneficio speciale in caso di morte del tesserato genitore

Se a causa di un evento garantito con la presente polizza consegue la morte di un tesserato genitore, l'indennità per il caso di morte spettante ai figli minorenni se conviventi ed in quanto beneficiari, sarà aumentata del 100%. Ai figli minori vengono equiparati i figli maggiorenni che siano già portatori di invalidità permanente di grado pari o superiore al 50% della totale.

Perdita dell'anno scolastico

Qualora, a seguito di evento previsto nella presente polizza che, a motivo delle entità della percentuale di invalidità permanente, dovesse comportare l'impossibilità alla frequenza delle lezioni per un periodo che, a norma delle disposizioni ministeriali vigenti, determini la perdita dell'anno scolastico, all'assicurato verrà corrisposto il 20% dell'indennizzo erogato per lesioni.

Rimpatrio salma

In caso di decesso dell'Assicurato a seguito di infortunio occorso durante la sua permanenza all'estero, l'Impresa, fino alla concorrenza di Euro 2.600,00, rimborserà le spese sostenute per il trasporto della salma dal luogo dell'infortunio al luogo di sepoltura in Italia.

Rientro sanitario

La garanzia è estesa al rimborso delle spese sostenute dall'Assicurato in caso di infortunio occorso all'estero e che renda necessario il suo trasporto in ospedale attrezzato in Italia o alla sua residenza; la garanzia è prestata fino alla concorrenza di Euro 2.600,00.

Morsidanimali

Nel caso di nel caso di morsi di animali, insetti e aracnoidi che comportino all'assicurato ricovero in istituto di cura e relativa diagnosi che accerti detto evento, sono rimborsate le relative spese documentate fino ad massimo di € 2.600,00.

Avvelenamenti

Nel caso di avvelenamento acuto da ingestione od assorbimento involontario di sostanze, che comporti ricovero, con almeno un pernottamento, in istituto di cura, e relativa diagnosi ospedaliera anche di sospetto avvelenamento, sono rimborsate le relative spese documentate fino ad massimo di € 2.600,00.

Assideramento congelamento colpi di sole di calore

Nel caso di ricovero dell'assicurato in istituto di cura in conseguenza di assideramento, congelamento, colpi di sole o di calore e folgorazione sono rimborsate le relative spese documentate fino ad massimo di € 2.600,00.

Danno estetico

Si conviene che l'Impresa rimborserà fino ad massimo di € 2.600,00, le spese documentate sostenute dall'Assicurato per gli interventi di chirurgia plastica o stomatologica ricostruttiva resi necessari da infortunio indennizzabile a termini di polizza. Tale estensione di garanzia si intende valida solo ed esclusivamente per gli assicurati di età inferiore ai 14 anni.

**Associazioni/Circoli Affiliati O.P.E.S. con formula “integrale”**

<b>RESPONSABILITA' CIVILE TERZI (R.C.T.)</b>		
<b>RESPONSABILITA' "INTEGRALE A"</b>	<b>RESPONSABILITA' "INTEGRALE B"</b>	Per ogni sinistro, qualunque sia il numero delle persone decedute o che abbiano subito lesioni personali o danni a cose di loro proprietà.
Euro 500.000,00	Euro 3.000.000,00	
Euro 500.000,00	Euro 3.000.000,00	Per ciascuna persona deceduta o che abbia subito lesioni personali.
Euro 500.000,00	Euro 3.000.000,00	per danni a cose anche se appartenenti a più persone.
<b>RESPONSABILITA' CIVILE VERSO PRESTATORI DI LAVORO (R.C.O.)</b>		
<b>RESPONSABILITA' "INTEGRALE A"</b>	<b>RESPONSABILITA' "INTEGRALE B"</b>	Per ogni sinistro, qualunque sia il numero dei dipendenti infortunati.
Euro 500.000,00	Euro 3.000.000,00	
Euro 500.000,00	Euro 1.500.000,00	per ogni prestatore di lavoro infortunato.

**Tesserati, allenatori, giudici di gara, istruttori, insegnanti, massaggiatori ecc. (R.C. personale) delle Associazioni/Circoli Affiliati O.P.E.S. con formula “integrale”**

<b>RESPONSABILITA' CIVILE TERZI (R.C.T.)</b>	
Euro 300.000,00	Per ogni sinistro, qualunque sia il numero delle persone decedute o che abbiano subito lesioni personali o danni a cose di loro proprietà.
<b>CON IL LIMITE DI:</b>	
Euro 300.000,00	per ciascuna persona deceduta o che abbia subito lesioni personali.
Euro 300.000,00	per danni a cose anche se appartenenti a più persone.



**RC personale istruttori con tessera "h24"**

<b>RESPONSABILITA' CIVILE TERZI (R.C.T.)</b>	
Euro 500.000,00	Per ogni sinistro, qualunque sia il numero delle persone decedute o che abbiano subito lesioni personali o danni a cose di loro proprietà.
<b>CON IL LIMITE DI:</b>	
Euro 500.000,00	per ciascuna persona deceduta o che abbia subito lesioni personali.
Euro 500.000,00	per danni a cose anche se appartenenti a più persone.

**Gruppo Ciclismo**

<b>RESPONSABILITA' CIVILE TERZI (R.C.T.)</b>	
Euro 1.600.000,00	Per ogni sinistro, qualunque sia il numero delle persone decedute o che abbiano subito lesioni personali o danni a cose di loro proprietà.
<b>CON IL LIMITE DI:</b>	
Euro 1.600.000,00	per ciascuna persona deceduta o che abbia subito lesioni personali.
Euro 1.600.000,00	per danni a cose anche se appartenenti a più persone.

<b>RESPONSABILITA' CIVILE TERZI (R.C.O.)</b>	
Euro 1.600.000,00	Per ogni sinistro, qualunque sia il numero dei dipendenti infortunati
<b>CON IL LIMITE DI:</b>	
Euro 1.600.000,00	per ogni prestatore di lavoro infortunato

## Copertura categoria Socio/Atleta - Tecnici - Dirigenti Centrali

Copertura	Garanzie	Massimali	
TESSERA TIPO A	Morte	Euro 80.000,00	
	Invalità Permanente	Euro 80.000,00	
	Franchigia Assoluta 9%		
TESSERA TIPO B	Morte	Euro 80.000,00	
	Invalità Permanente	Euro 80.000,00	
	Franchigia Assoluta 7%		
	Rimborso spese mediche	Euro 1.500,00 Scoperto 20% con un minimo di € 150,00	
TESSERA ORO	Morte	Euro 80.000,00	
	Invalità Permanente	Euro 80.000,00	
	Franchigia Assoluta 6%		
	Rimborso spese mediche	Euro 2.500,00 Scoperto 20% con un minimo di € 100,00	
	Diaria da ricovero e/o gesso	€ 30,00 diaria da ricovero € 15,00 diaria da gesso Franchigia 5 gg massimo 30	

\* In caso di Infortunio che interessi contemporaneamente le garanzie Rimborso spese Mediche e Diaria da ricovero e/o gesso l'importo totale liquidabile dalla Società (Rimborso + Diaria) non potrà essere in nessun caso superiore ad Euro 2.500,00. La franchigia di 5gg verrà applicata su entrambe le garanzie (ricovero/gesso) e la diaria massima giornaliera non potrà comunque essere superiore ad euro 30,00.

## Copertura categoria Socio/Atleta - Tecnici - Dirigenti di Sport Motoristici ed Equestri

Copertura	Garanzie	Massimali	
TESSERA TIPO B	Morte	Euro 80.000,00	
	Invalità Permanente	Euro 80.000,00	
	Franchigia Assoluta 9%		
	Rimborso spese mediche	Euro 560,00 Scoperto 20% con un minimo di € 150,00	
TESSERA ORO	Morte	Euro 80.000,00	
	Invalità Permanente	Euro 80.000,00	
	Franchigia Assoluta 5%		
	Rimborso spese mediche	Euro 2.500,00 Scoperto 20% con un minimo di € 100,00	
	Diaria da ricovero e/o gesso	€ 30,00 diaria da ricovero € 25,00 diaria da gesso Franchigia 5 gg massimo 30	
TESSERA TIPO D	Morte	Euro 80.000,00	
	Invalità Permanente	Euro 80.000,00	
	Franchigia Assoluta 9%		

\* In caso di Infortunio che interessi contemporaneamente le garanzie Rimborso spese Mediche e Diaria da ricovero e/o gesso l'importo totale liquidabile dalla Società (Rimborso + Diaria) non potrà essere in nessun caso superiore ad Euro 2.500,00. La franchigia di 5gg verrà applicata su entrambe le garanzie (ricovero/gesso) e la diaria massima giornaliera non potrà comunque essere superiore ad euro 30,00.

**Categoria Sport da Tavolo (Ping Pong, Burraco, Scacchi, ed alter discipline assimilabili per caratteristiche tecniche)**

<b>TESSERA TIPO E</b>	<b>Morte</b>	<b>Euro 80.000,00</b>	
	<b>Invalità Permanente</b>	<b>Euro 80.000,00</b>	
	<b>Franchigia Assoluta 9%</b>		

**Copertura Giornaliera di BASE**

<b>TESSERA TIPO G</b>	<b>Morte</b>	<b>Euro 80.000,00</b>	
	<b>Invalità Permanente</b>	<b>Euro 80.000,00</b>	
	<b>Franchigia Assoluta 9%</b>		

### Copertura categoria Socio/Atleta - Tecnici - Dirigenti di Sport Ciclismo

Copertura	Garanzie	Massimali	
<b>TESSERA TIPO A</b>	Morte	Euro 100.000,00	
	Invalidità Permanente	Euro 100.000,00	
	Franchigia Assoluta 7%		
	Rimborso spese mediche	Euro 1.000,00 Scoperto 20% con un minimo di € 100,00	
<b>TESSERA TIPO B</b>	Morte	Euro 100.000,00	
	Invalidità Permanente	Euro 100.000,00	
	Franchigia Assoluta 7%		
	Rimborso spese mediche	Euro 2.000,00 Scoperto 20% con un minimo di € 100,00	
	Diaria da ricovero e/o gesso	€ 30,00 diaria da ricovero € 15,00 diaria da gesso Franchigia 7 gg massimo 30	

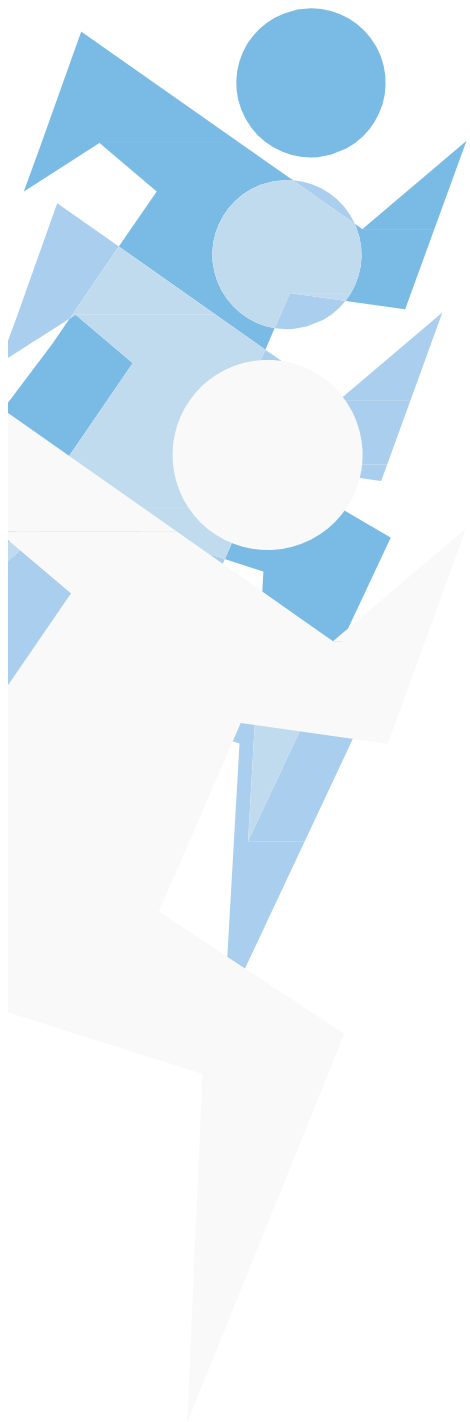

ENTE DI PROMOZIONE  
SPORTIVA  
RICONOSCIUTO  
DAL CONI